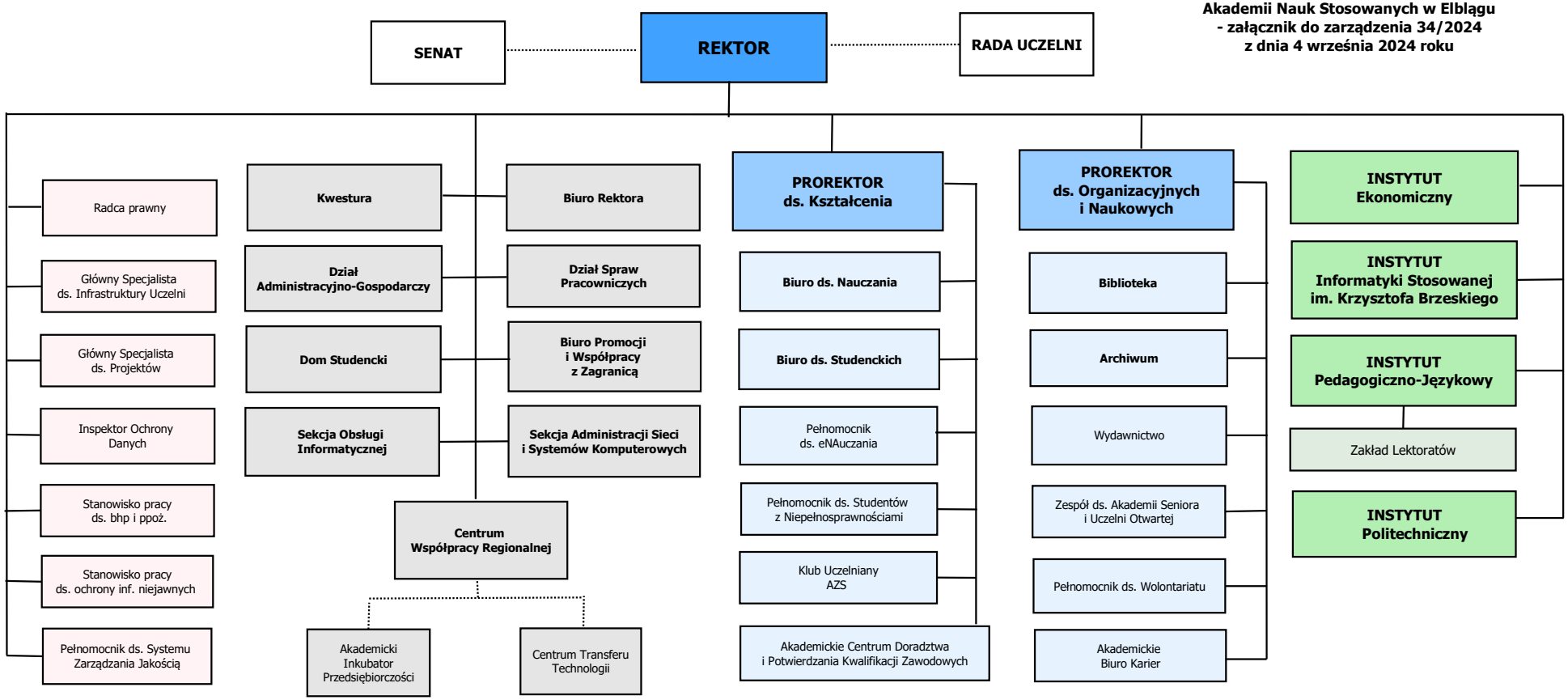Schemat organizacyjny
Akademii Nauk Stosowanych w Elblągu
- załącznik do zarządzenia 34/2024
z dnia 4 września 2024 roku